CIRCULAR PTSC20 – 06

DE	**PRESIDENCIA TRIBUNAL SUPERIOR DEL DISTRITO JUDICIAL DE CÚCUTA.**
PARA:	**MAGISTRADOS, JUECES Y EMPLEADOS DEL DISTRITO JUDICIAL DE CÚCUTA, USUARIOS DEL SERVICIO DE JUSTICIA EN GENERAL.**
ASUNTO:	**INVITACIÓN A PARTICIPAR DEL "BUZÓN DE SUGERENCIAS".**
FECHA:	San José de Cúcuta, 12 de Marzo de 2020.

Afectuoso saludo,

Con el objeto de fortalecer los mecanismos de participación ciudadana en los procesos de mejora de la administración de justicia, y vincular las proposiciones destacadas a las "buenas prácticas" que deba asumir cada Despacho Judicial en nuestro Distrito, hemos creado un **BUZÓN DE SUGERENCIAS** destinado a la recepción de todo tipo de ideas y/o propuestas que nos ayuden a mejorar la prestación del servicio de justicia.

Puedes presentar tu(s) propuesta(s) de las siguientes formas:

✓

Accede a la página web del **TRIBUNAL SUPERIOR DE CÚCUTA**

https://tribunalsuperiordecucuta.gov.co/

(En la parte superior del portal aparecen las instrucciones)

✓ Escanea el **CÓDIGO QR** con tu Smartphone

Ambos casos te remitirán a un formulario web en donde podrás registrar tu nombre, tu cuenta de correo electrónica personal y tu propuesta en concreto.

¡¡ ANÍMATE, VINCÚLATE Y PARTICIPA...!!

TODAS LAS PROPUESTAS SERÁN ANALIZADAS

Atentamente,

BENJAMÍN DE J. YEPES PUERTA
Presidente

GLLJ.

TRIBUNAL SUPERIOR
DEL DISTRITO
JUDICIAL DE CUCUTA
PRESIDENCIA

BUZÓN DE SUGERENCIAS

La Presidencia de la Corporación invita a todos los usuarios a presentar las sugerencias que tengan sobre la prestación del servicio de administración de justicia en este Distrito

todas las propuestas serán analizadas...

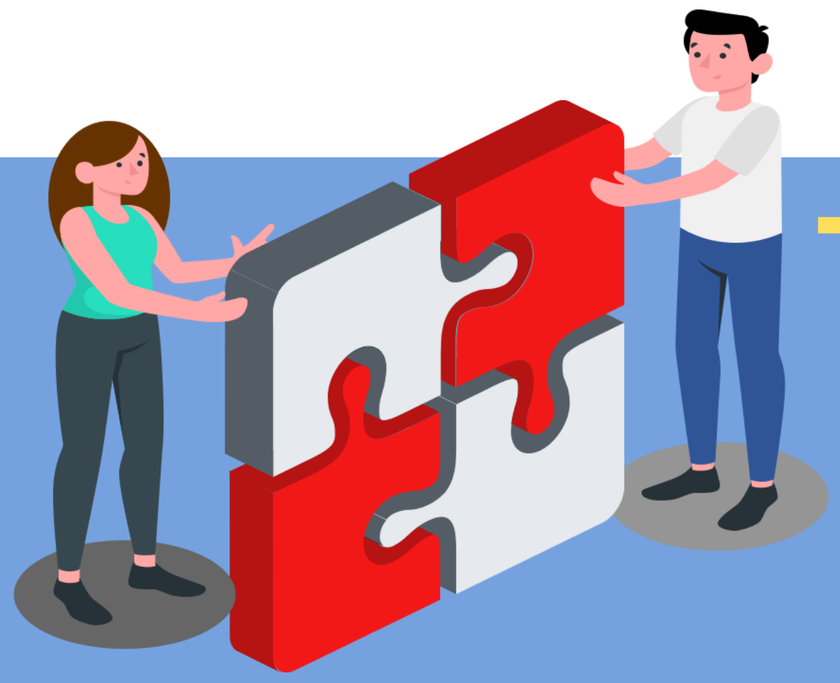

...ayúdanos a construir un mejor sistema de justicia

participa a través de los siguientes medios...

- **Página web del TRIBUNAL SUPERIOR DE CÚCUTA**
  https://tribunalsuperiordecucuta.gov.co/
- **Escanea el Código QR con tu Smartphone**